Battesimo del Signore
(Anno B)

Salmo responsoriale

Mauro Visconti

Is 12

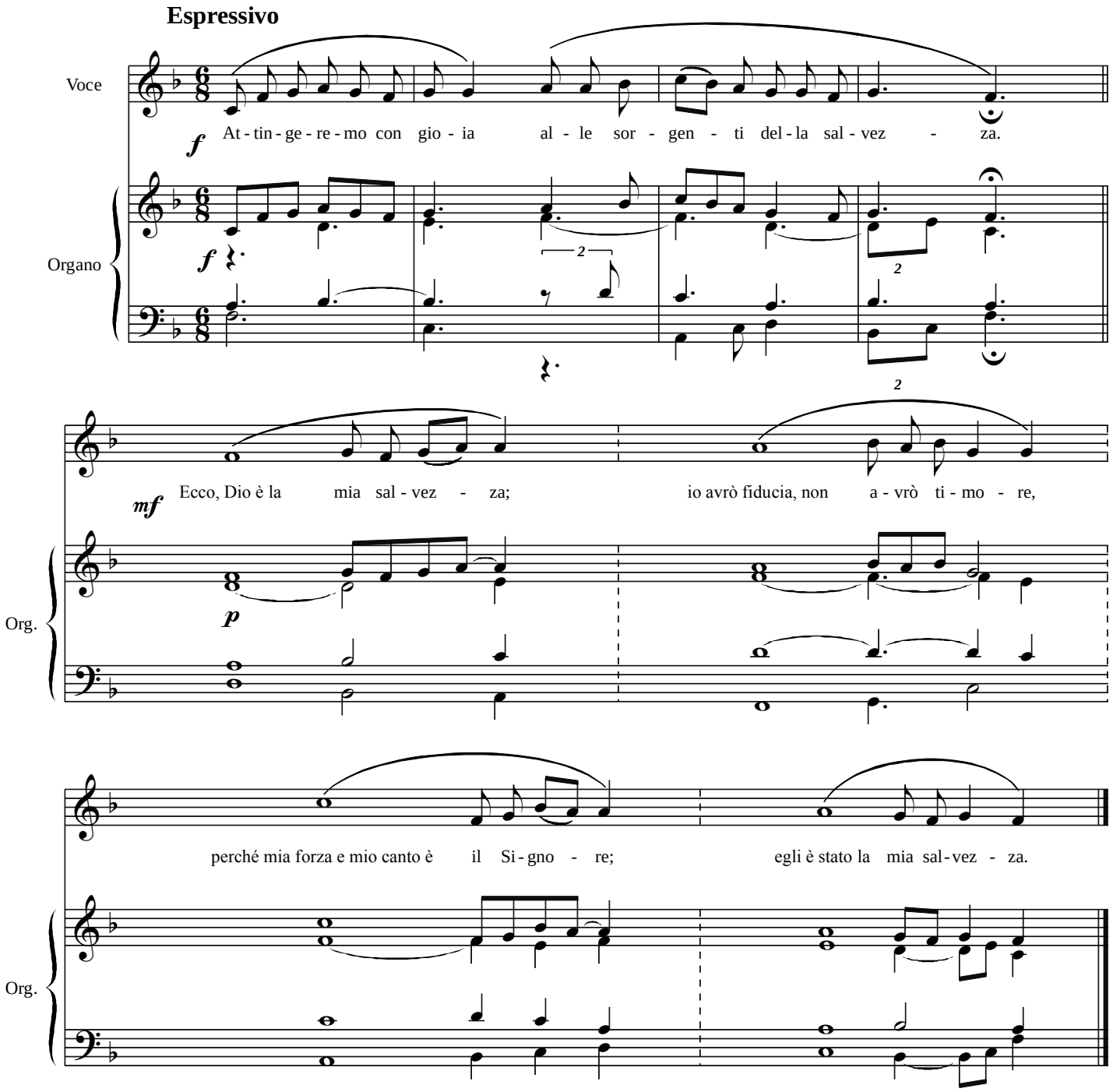

Rendete grazie al Signore
e invocate il suo nome,
proclamate fra i popoli le sue opere,
fate ricordare che il suo nome è sublime.

Cantate inni al Signore, perché ha fatto cose eccelse,
le conosca tutta la terra.
Canta ed esulta, tu che abiti in Sion,
perché grande in mezzo a te è il Santo d'Israele.